

RELATÓRIO DE PREÇO



Emissão: 10-07-2017

ELABORAÇÃO: ASSESSORIA ECONÔMICA

ETANOL

Preço produtor ESALQ - Etanol semanal R\$ / litro*

Período	Etanol Anidro	Etanol Hidratado Combustível	Etanol Hidratado Outros Fins
12/06/2017 - 16/06/2017	1,5244	1,3501	1,3867
19/06/2017 - 23/06/2017	1,4916	1,3161	1,351
26/06/2017 - 30/06/2017	1,4429	1,2919	1,3153
03/07/2017 - 07/07/2017	1,4203	1,2686	1,3183
Variação (%)	-6,8%	-6%	-5%

Média Julho/16	1,6451	1,4910	1,5159
Média quatro semanas	1,4698	1,3067	1,3428
Variação (%)	-11%	-12%	-11%

Preço consumidor ANP - Minas Gerais - R\$ / litro

Período	Etanol Hidratado		Gasolina		Preço etanol / gasolina (%)	
	Distrib.	Cons.	Distrib.	Cons.	Distrib.	Cons.
11/06/2017 - 17/06/2017	2,172	2,593	3,214	3,631	67,6%	71,4%
18/06/2017 - 24/06/2017	2,155	2,555	3,201	3,600	67,3%	71,0%
25/06/2017 - 01/07/2017	2,134	2,536	3,189	3,599	66,9%	70,5%
02/07/2017 - 08/07/2017	2,128	2,527	3,190	3,588	66,7%	70,4%
Variação (%)	-2,0%	-2,5%	-0,7%	-1,2%	-1,3%	-1,4%

Média Julho/16	2,1500	2,5220	3,2640	3,6830	65,9%	68,5%
Média quatro semanas	2,1473	2,5528	3,1985	3,6045	67,1%	70,8%
Variação (%)	0%	1%	-2%	-2%	2%	3%

*à vista, sem frete, sem impostos

Fonte: CEPEA/ESALQ e ANP

Indicador Diário do Etanol Hidratado ESALQ/BVMF -Posto Paulínia (SP) - Preço Médio Diário à vista *

	26-Jun	27-Jun	28-Jun	29-Jun	30-Jun	03-Jul	04-Jul	05-Jul	06-Jul	07-Jul
R\$/m3	1.347,00	1.344,50	1.343,00	1.344,50	1.341,00	1.323,00	1.320,50	1.320,50	1.322,00	1.329,50
% Dia	-0,96%	-0,19%	-0,11%	0,11%	-0,26%	-1,34%	-0,19%	0,00%	0,11%	0,57%

* CIF Paulínia/SP, sem impostos

Fonte: CEPEA/ESALQ

Mercado Futuro Etanol Hidratado, Preço de Fechamento - R\$/m3 - Base Paulínia - BM&F BOVESPA

	26-Jun	27-Jun	28-Jun	29-Jun	30-Jun	03-Jul	04-Jul	05-Jul	06-Jul	07-Jul
Ago-17	1.350,0	1.342,5	1.350,0	1.357,5	1.390,0	1.415,0	1.357,5	1.375,5	1.357,5	1.357,5
Set-17	1.425,0	1.440,0	1.450,0	1.450,0	1.450,0	1.450,0	1.450,0	1.450,0	1.450,0	1.450,0
Out-17	1.500,0	1.500,0	1.500,0	1.500,0	1.500,0	1.500,0	1.500,0	1.500,0	1.500,0	1.500,0
Nov-17	1.505,0	1.505,0	1.505,0	1.505,0	1.505,0	1.505,0	1.505,0	1.505,0	1.505,0	1.505,0
Média dez dias	1365,30									

Preço consumidor ANP cidades do Brasil - R\$/L

Cidade/Estado	Período: 02/07/2017 - 08/07/2017			PMPF (pauta ICMS)			
	Preço Médio Bomba	Preço Médio Bomba	Relação de preço	Aliquota ICMS		09-06-2017	
	Etanol	Gasolina		Etanol	Gasolina	Etanol	Gasolina
Salvador/BA	2,691	3,211	83,81%	19%	30%	3,2010	3,8900
Brasília/DF	3,099	3,316	93,46%	25%	25%	3,2200	3,5590
Vitória/ES	3,170	3,491	90,80%	27%	27%	3,0798	3,6367
Goiania/GO	2,602	3,690	70,51%	22%	29%	2,7520	3,7380
Belo Horizonte/MG	2,463	3,467	71,04%	14%	29%	3,1496	4,0243
Uberaba/MG	2,383	3,465	68,77%	14%	29%	3,1496	4,0243
Uberlândia/MG	2,574	3,659	70,35%	14%	29%	3,1496	4,0243
Cuiaba/MT	2,017	3,425	58,89%	25%	25%	2,3928	3,7495
Curitiba/PR	2,447	3,214	76,14%	18%	29%	2,6300	3,4900
Rio de Janeiro/RJ	3,104	3,906	79,47%	24%	31%	3,5090	4,0140
Porto Alegre/RS	3,351	3,906	85,79%	25%	25%	3,5148	3,7450
Ribeirão Preto/SP	2,152	3,521	61,12%	12%	25%	2,3170	3,3740
São Paulo/SP	2,182	3,206	68,06%	12%	25%	2,3170	3,3740

Nota: nd - Estado não adota PMPF na cobrança do ICMS

Fonte: ANP E CONFAZ

RELAÇÃO DE PREÇO ETANOL/GASOLINA

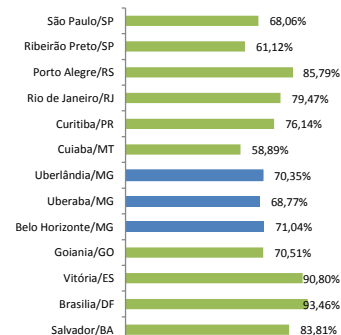

Preço consumidor ANP regiões de Minas Gerais - R\$ / litro - média simples

REGIÕES	Período: 02/07/2017 - 08/07/2017			Preço de Bomba		Preço venda distribuidora		Margem dos postos	
	Municípios amostrados por região	Nº, postos amostrados	Paridade de preço	Etanol	Gasolina	Etanol	Gasolina	Etanol	Gasolina
ALTO PARANAÍBA	4	36	69,34%	2,64	3,81	2,14	3,23	0,50	0,58
CENTRAL	19	165	70,80%	2,61	3,68	2,15	3,20	0,45	0,48
CENTRO OESTE DE MINAS	6	49	70,71%	2,60	3,68	2,15	3,16	0,45	0,51
JEQUITINHONHA/MUCURI	1	10	72,62%	2,68	3,69	-	-	-	-
NOROESTE DE MINAS	3	21	69,40%	2,72	3,91	1,98	3,19	0,73	0,73
NORTE DE MINAS	3	24	68,52%	2,51	3,66	2,08	2,08	0,43	1,58
RIO DOCE	5	43	72,87%	2,60	3,57	2,17	3,16	0,43	0,41
SUL DE MINAS	11	93	69,63%	2,60	3,73	2,15	3,22	0,45	0,51
TRIÂNGULO	5	102	68,70%	2,48	3,61	2,04	3,16	0,44	0,44
ZONA DA MATA	7	58	73,18%	2,71	3,70	2,13	3,19	0,58	0,51

Fonte: ANP

PETRÓLEO

Mercado Futuro de petróleo - Brent Crude Futures - US\$/barrel

	26-Jun	27-Jun	28-Jun	29-Jun	30-Jun	03-Jul	04-Jul	05-Jul	06-Jul	07-Jul
Set-17	46,04	46,92	47,54	47,63	48,77	49,68	49,61	47,79	48,11	46,71
Out-17	46,28	47,19	47,81	47,93	49,04	49,99	49,90	48,07	48,39	46,98
Nov-17	46,55	47,48	48,09	48,23	49,33	50,30	50,19	48,38	48,68	47,27
Dez-17	46,81	46,78	48,35	48,50	49,59	50,57	50,46	48,68	48,97	47,57
Média Julho /2016	44,95									
Média dez dias	47,88									
Variação (%)	7%									

Fonte: The Ice

Europe Brent Spot Price FOB

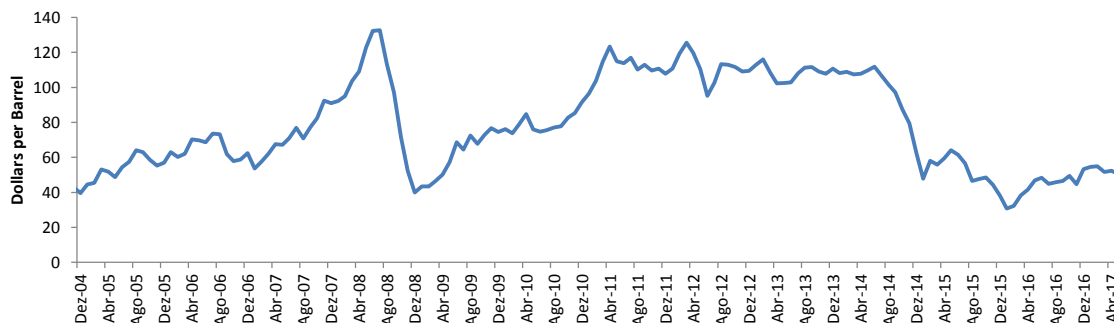

AÇÚCAR

Açúcar

Preço produtor Esalq - açúcar diário saca 50 kg

DATA	R\$			US\$
	Valor	Variação dia (%)	Variação Mês (%)	Valor
07-07-2017	63,32	0,05%	-2,07%	19,28
06-07-2017	63,29	0,09%	-2,12%	19,18
05-07-2017	63,23	0,24%	-2,21%	19,20
04-07-2017	63,08	-0,39%	-2,44%	19,07
03-07-2017	63,33	-2,06%	-2,06%	19,19
30-06-2017	64,66	-2,15%	-16,79%	19,52
29-06-2017	66,08	-1,77%	-14,97%	20,01
28-06-2017	67,27	-0,50%	-13,43%	20,48
27-06-2017	67,61	-0,95%	-13,00%	20,38
26-06-2017	68,26	-2,25%	-12,16%	20,68
Média Julho/2016	86,65			
Média dez dias	66,98			
Variação (%)	-23%			

Fonte: CEPEA ESALQ

Sugar - Contract No. 11

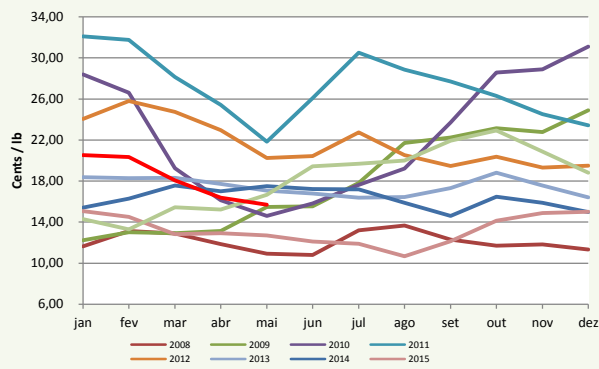

Mercado Futuro de açúcar mundial - contrato nº 11 - cents de US\$/libra peso - Nova York - Ajuste

	23-Jun	26-Jun	27-Jun	28-Jun	29-Jun	30-Jun	03-Jul	05-Jul	06-Jul	07-Jul
Out-17	13,17	12,85	12,89	12,76	13,50	13,81	13,92	13,72	13,92	14,15
Mar-18	13,89	13,62	13,65	13,51	14,19	14,47	14,61	14,43	14,62	14,83
Mai-18	13,91	13,67	13,68	13,56	14,21	14,50	14,64	14,48	14,66	14,86
Jul-18	14,03	13,81	13,80	13,68	14,31	14,60	14,73	14,54	14,72	14,93
Out-18	14,33	14,11	14,09	13,95	14,55	14,84	14,97	14,73	14,92	15,14
	cents de US\$/lb	US\$ por tonelada	R\$ por tonelada							
Média Julho/2016	19,69	434,09	1421,63							
Média dez dias	13,47	296,94	981,45							
Variação (%)	-31,59%	-31,59%	-30,96%							

Fonte: The Ice

DADOS DE MERCADO

CÂMBIO DÓLAR EUA (em R\$) - Dólar (PTAX): Taxa Média do Banco Central

2017	26-Jun	27-Jun	28-Jun	29-Jun	30-Jun	03-Jul	04-Jul	05-Jul	06-Jul	07-Jul
Compra	3,3122	3,3166	3,3024	3,2946	3,3076	3,3009	3,3044	3,3187	3,3058	3,2889
Venda	3,3128	3,3172	3,3030	3,2952	3,3082	3,3015	3,3050	3,3193	3,3064	3,2895
Média Julho /16	3,275									
Média dez dias	3,305									
Variação (%)	0,92%									

Fonte: Bacen

EXPECTATIVA DE MERCADO- BOLETIM FOCUS

DATA 07/07/2017	2017	2018
IPCA (%)	3,38	4,24
Taxa de câmbio-fim do período(R\$/US\$)	3,35	3,45
Taxa de câmbio-média do período(R\$/US\$)	3,26	3,40
Meta Taxa Selic - fim do período(%)	8,25	8,00
Meta Taxa Selic -média do período(%)	10,22	8,17
PIB (% do crescimento)	0,34	2,00

Fonte: Bacen