

RELATÓRIO DE PREÇO



Emissão: 05-02-2018

ELABORAÇÃO: ASSESSORIA ECONÔMICA

ETANOL

Preço produtor ESALQ - Etanol semanal R\$/ litro*

Período	Etanol Anidro	Etanol Hidratado Combustível	Etanol Hidratado Outros Fins
08-01-2018 - 12-01-2018	1,9476	1,8515	1,8862
15-01-2018 - 19-01-2018	1,9495	1,8550	1,8985
22-01-2018 - 26-01-2018	1,9479	1,8395	1,878
29-01-2018 - 02-02-2018	1,9495	1,8391	1,8698
Varição (%)	0,1%	-1%	-1,5%

Média Janeiro/17	2,0471	1,8158	1,8741
Média quatro semanas	1,9486	1,8463	1,8831
Varição (%)	-5%	2%	0%

*à vista, sem frete, sem impostos
Fonte: CEPEA/ESALQ e ANP

Preço consumidor ANP - Minas Gerais - R\$/ litro

Período	Etanol Hidratado		Gasolina		Preço etanol / gasolina (%)	
	Distrib.	Cons.	Distrib.	Cons.	Distrib.	Cons.
07/12/2017 - 13/01/2017	2,714	3,115	3,971	4,394	68,3%	70,9%
14/01/2017 - 20/01/2017	2,782	3,138	4,018	4,412	69,2%	71,1%
21/01/2017 - 27/01/2017	2,806	3,161	4,018	4,423	69,8%	71,5%
28/01/2018 - 03/02/2018	2,853	3,171	4,012	4,421	71,1%	71,7%
Varição (%)	5,1%	1,8%	1,0%	0,6%	4,0%	1,2%

Média Janeiro/17	2,6210	2,9470	3,4510	3,8500	75,9%	76,5%
Média quatro semanas	2,7888	3,1463	4,0048	4,4125	69,6%	71,3%
Varição (%)	6%	7%	16%	15%	-8%	-7%

Indicador Diário do Etanol Hidratado ESALQ/BVMF -Posto Paulínia (SP) - Preço Médio Diário à vista *

	19-Jan	22-Jan	23-Jan	24-Jan	26-Jan	29-Jan	30-Jan	31-Jan	01-Fev	02-Fev
R\$/m3	1.915,50	1.910,00	1.905,00	1.902,00	1.898,00	1.898,50	1.905,50	1.906,50	1.895,50	1.894,00
% Dia	0,13%	-0,29%	-0,26%	-0,16%	-0,21%	0,03%	0,37%	0,05%	-0,58%	-0,08%

* CIF Paulínia/SP, sem impostos
Fonte: CEPEA/ESALQ

Mercado Futuro Etanol Hidratado, Preço de Fechamento - R\$/m3 - Base Paulínia - BM&F BOVESPA

	19-Jan	22-Jan	23-Jan	24-Jan	26-Jan	29-Jan	30-Jan	31-Jan	01-Fev	02-Fev
Fev-18	1.957,5	1.957,5	1.957,5	1.960,0	1.960,0	1.960,0	1.957,5	1.940,0	1.942,5	1.935,0
Mar-18	1.900,0	1.900,0	1.900,0	1.900,0	1.900,0	1.900,0	1.900,0	1.900,0	1.900,0	1.900,0
Abr-18	-	-	-	-	-	1.615,0	1.655,0	1.662,5	1.655,0	1.655,0
Mai-18	1.550,0	1.565,0	1.565,0	1.565,0	1.580,0	1.580,0	1.580,0	1.580,0	1.580,0	1.580,0
Média dez dias	1952,75									

Preço consumidor ANP cidades do Brasil - R\$/L

Cidade/Estado	Período: 28/01/2018 - 03/02/2018			PMPF (pauta ICMS)				
	Preço Médio Bomba	Preço Médio Bomba	Relação de preço	Aliquota ICMS		23-01-2018		
	Etanol	Gasolina		Etanol	Gasolina	Etanol	Gasolina	
Salvador/BA	3,346	4,344	77,03%	↓	19%	30%	3,2010	4,0550
Brasília/DF	3,496	4,248	82,30%	↓	25%	25%	3,5040	4,1920
Vitória/ES	3,650	3,939	92,66%	↑	27%	27%	3,3562	4,1504
Goiania/GO	2,896	4,468	64,82%	↓	25%	30%	2,9302	4,3228
Belo Horizonte/MG	3,165	4,302	73,57%	↑	16%	31%	3,3835	4,6762
Uberaba/MG	3,239	4,724	68,56%	↓	16%	31%	3,3835	4,6762
Uberlândia/MG	3,181	4,677	68,01%	↑	16%	31%	3,3835	4,6762
Cuiaba/MT	2,467	4,159	59,32%	↑	25%	25%	2,6148	4,2425
Curitiba/PR	3,027	4,031	75,09%	↓	18%	29%	3,0000	4,1200
Rio de Janeiro/RJ	3,669	4,638	79,11%	↑	24%	31%	3,5060	4,5480
Porto Alegre/RS	3,956	4,351	90,92%	↓	25%	25%	3,9552	4,4149
Ribeirão Preto/SP	2,943	4,243	69,36%	↑	12%	25%	2,8330	3,9880
São Paulo/SP	2,875	3,970	72,42%	↑	12%	25%	2,8330	3,9880

Nota: nd - Estado não adota PMPF na cobrança do ICMS
Fonte: ANP E CONFAZ

RELAÇÃO DE PREÇO ETANOL/GASOLINA

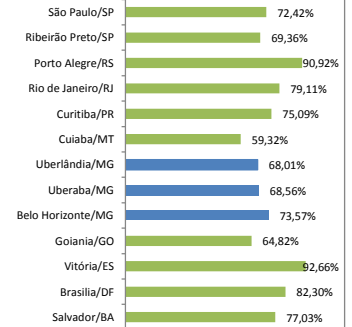

Preço consumidor ANP regiões de Minas Gerais - R\$/ litro - média simples

REGIÕES	Período: 28/01/2018 - 03/02/2018			Preço de Bomba		Preço venda distribuidora		Margem dos postos		
	Municípios amostrados por região	Nº, postos amostrados	Paridade de preço	Etanol	Gasolina	Etanol	Gasolina	Etanol	Gasolina	
ALTO PARANAÍBA	4	36	70,76%	↑	3,26	4,60	2,78	4,00	0,48	0,60
CENTRAL	15	161	72,96%	↑	3,22	4,42	2,89	4,01	0,33	0,41
CENTRO OESTE DE MINAS	6	45	71,85%	↑	3,23	4,50	2,96	3,98	0,27	0,52
JEQUITINHONHA/MUCURI	1	8	71,38%	↑	3,25	4,56	2,78	4,07	0,47	0,48
NOROESTE DE MINAS	3	22	67,20%	↑	3,17	4,72	2,72	4,01	0,45	0,70
NORTE DE MINAS	3	24	68,45%	↑	3,12	4,56	2,67	4,00	0,45	0,55
RIO DOCE	5	44	72,58%	↑	3,24	4,47	2,91	4,00	0,33	0,47
SUL DE MINAS	10	88	70,78%	↑	3,17	4,48	2,84	4,05	0,34	0,44
TRIÂNGULO	5	102	68,73%	↑	3,16	4,60	2,73	3,99	0,43	0,62
ZONA DA MATA	6	50	72,25%	↓	3,23	4,47	2,83	3,99	0,40	0,48

Fonte: ANP

PETRÓLEO

Mercado Futuro de petróleo - Brent Crude Futures - US\$/barril

	22-Jan	23-Jan	24-Jan	25-Jan	26-Jan	29-Jan	30-Jan	31-Jan	01-Fev	02-Fev
Mar-18	69,03	69,96	70,53	70,42	70,52	69,46	69,02	69,05	-	-
Abr-18	68,63	69,54	70,02	69,97	70,15	69,20	68,52	68,89	69,65	68,58
Mai-18	68,26	69,15	69,60	69,60	69,80	68,94	68,21	68,57	69,35	68,28
Jun-18	67,94	68,79	69,21	69,26	69,46	68,67	67,90	68,24	69,02	67,93
Média Janeiro/2017	54,58									
Média dez dias	69,75									
Varição (%)	28%									

Fonte: The Ice

Europe Brent Spot Price FOB



AÇÚCAR

Açúcar

Preço produtor Esalg - açúcar diário saca 50 kg

DATA	R\$			US\$
	Valor	Varição dia (%)	Varição Mês (%)	Valor
02-01-2018	54,88	-0,67%	-0,99%	17,09
01-01-2018	55,25	-0,32%	-0,32%	17,43
31-12-2017	55,43	-1,33%	-17,21%	17,39
30-12-2017	56,18	0,77%	-16,09%	17,68
29-12-2017	55,75	-1,08%	-16,73%	17,61
26-01-2018	56,36	-0,95%	-15,82%	17,91
25-01-2018	56,90	0,58%	-15,01%	18,13
24-01-2018	56,57	-1,65%	-15,50%	17,81
23-01-2018	57,52	-1,46%	-14,09%	17,74
22-01-2018	58,37	0,09%	-12,82%	18,20
Média Janeiro/2017	88,02			
Média dez dias	56,32			
Varição (%)	-36%			

Fonte: CEPEA/ESALQ

Sugar - Contract No. 11

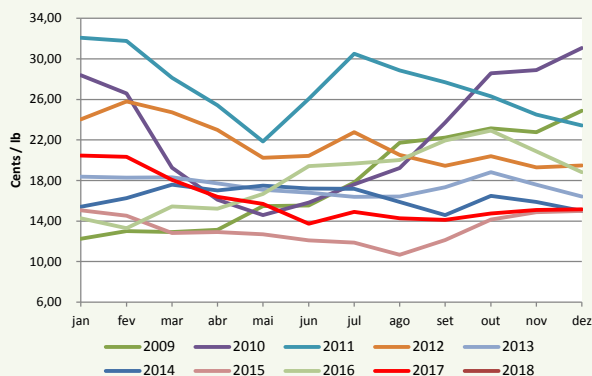

Mercado Futuro de açúcar mundial - contrato nº 11 - cents de US\$/libra peso - Nova York - Ajuste

	22-Jan	23-Jan	24-Jan	25-Jan	26-Jan	29-Jan	30-Jan	31-Jan	01-Fev	02-Fev
Mar-18	13,17	13,19	13,16	13,24	13,36	13,67	13,72	13,23	13,37	13,63
Mai-18	13,31	13,36	13,31	13,42	13,52	13,76	13,82	13,37	13,49	13,68
Jul-18	13,56	13,62	13,56	13,68	13,79	14,02	14,05	13,67	13,78	13,90
Out-18	13,92	13,98	13,93	14,03	14,15	14,37	14,40	14,06	14,16	14,23
Mar-19	14,64	14,72	14,67	14,81	14,93	15,14	15,18	14,87	14,96	15,00
	cents de US\$/lb	US\$ por tonelada	R\$ por tonelada							
Média Janeiro/2017	20,48	451,51	1443,01							
Média dez dias	13,37	294,85	936,60							
Varição (%)	-34,70%	-34,70%	-35,09%							

Fonte: The Ice

DADOS DE MERCADO

CÂMBIO DÓLAR EUA (em R\$) - Dólar (PTAX): Taxa Média do Banco Central

2017	22-Jan	23-Jan	24-Jan	25-Jan	26-Jan	29-Jan	30-Jan	31-Jan	01-Fev	02-Fev
Compra	3,1928	3,2243	3,1964	3,1380	3,1444	3,1648	3,1655	3,1618	3,1724	3,2054
Venda	3,1934	3,2249	3,1970	3,1391	3,1450	3,1655	3,1661	3,1624	3,1730	3,2060
Média Janeiro/17	3,196									
Média dez dias	3,177									
Varição (%)	-0,61%									

Fonte: Bacen

EXPECTATIVA DE MERCADO- BOLETIM FOCUS

DATA 02/02/2018	2018	2019
IPCA (%)	3,94	4,25
Taxa de câmbio-fim do período(R\$/US\$)	3,30	3,40
Taxa de câmbio-média do período(R\$/US\$)	3,28	3,35
Meta Taxa Selic - fim do período(%)	6,75	8,00
Meta Taxa Selic -média do período(%)	6,75	7,89
PIB (% do crescimento)	2,70	3,00

Fonte: Bacen