

RELATÓRIO DE PREÇO



Emissão: 20-03-2017

ELABORAÇÃO: ASSESSORIA ECONÔMICA

ETANOL

Preço produtor Esalq - Etanol semanal R\$ / litro*

Período	Etanol Anidro	Etanol Hidratado Combustível	Etanol Hidratado Outros Fins
20/02/2017 - 24/02/2017	1,7142	1,5846	1,6566
27/02/2017 - 03/03/2017	1,6734	1,5662	1,652
06/03/2017 - 10/03/2017	1,6564	1,5102	1,569
13/03/2017 - 17/03/2017	1,649	1,5252	1,57
Variação (%)	-3,8%	-4%	-5%

Média Março/16	2,0800	1,9200	1,9485
Média quatro semanas	1,6733	1,5466	1,6119
Variação (%)	-20%	-19%	-17%

Preço consumidor ANP - Minas Gerais - R\$ / litro

Período	Etanol Hidratado		Gasolina		Preço etanol / gasolina (%)	
	Distrib.	Cons.	Distrib.	Cons.	Distrib.	Cons.
19/02/2017 - 25/02/17	2,574	2,935	3,423	3,815	75,4%	76,9%
26/02/2017 - 04/03/17	2,542	2,911	3,381	3,802	74,3%	76,6%
05/03/2017 - 11/03/17	2,484	2,875	3,361	3,775	74,2%	76,2%
12/03/2017 - 18/03/17	2,414	2,816	3,310	3,752	72,9%	75,1%
Variação (%)	-6,2%	-4,1%	-3,3%	-1,7%	-3,2%	-2,4%

Média Março/16	2,9550	2,6370	3,7480	3,3570	78,8%	78,6%
Média quatro semanas	2,5035	2,8843	3,3688	3,7860	74,3%	76,2%
Variação (%)	-15%	9%	-10%	13%	-6%	-3%

*à vista, sem frete, sem impostos

Fonte: CEPEA/ESALQ e ANP

Indicador Diário do Etanol Hidratado ESALQ/BVMF -Posto Paulínia (SP) - Preço Médio Diário à vista *

	06-Mar	07-Mar	08-Mar	09-Mar	10-Mar	13-Mar	14-Mar	15-Mar	16-Mar	17-Mar
R\$/m3	1.576,00	1.560,50	1.557,00	1.557,00	1.560,00	1.578,00	1.584,00	1.584,50	1.582,50	1.591,50
% Dia	-1,93%	-0,98%	-0,22%	0,00%	0,19%	1,15%	0,38%	0,03%	-0,13%	0,57%

* CIF Paulínia/SP, sem impostos

Fonte: CEPEA/ESALQ

Mercado Futuro Etanol Hidratado, Preço de Fechamento - R\$/m3 - Base Paulínia - BM&F BOVESPA

	06-Mar	07-Mar	08-Mar	09-Mar	10-Mar	13-Mar	14-Mar	15-Mar	16-Mar	17-Mar
Mai-17	1.555,0	1.555,0	1.555,0	1.505,0	1.505,0	1.505,0	1.500,0	1.500,0	1.500,0	1.500,0
Jun-17	1.615,0	1.615,0	1.615,0	1.615,0	1.615,0	1.615,0	1.615,0	1.615,0	1.550,0	1.550,0
Jul-17	1.650,0	1.650,0	1.600,0	1.600,0	1.600,0	1.600,0	1.600,0	1.600,0	1.560,0	1.560,0
Ago-17	1.650,0	1.650,0	1.650,0	1.626,0	1.626,0	1.626,0	1.626,0	1.626,0	1.570,0	1.570,0
Média dez dias	1518,00									

Preço consumidor ANP cidades do Brasil - R\$/L

Cidade/Estado	Período: 12/03/2017 - 18/03/17			PMPF (pauta ICMS)			
	Preço Médio Bomba	Preço Médio Bomba	Relação de preço	Aliquota ICMS		08-03-2017	
	Etanol	Gasolina		Etanol	Gasolina	Etanol	Gasolina
Salvador/BA	3,176	3,699	85,86%	19%	30%	3,2010	3,8900
Brasília/DF	3,376	3,585	94,17%	25%	25%	3,4840	3,7600
Vitória/ES	3,486	3,654	95,40%	27%	27%	3,0798	3,6367
Goiania/GO	2,761	3,733	73,96%	22%	29%	2,8309	3,7835
Belo Horizonte/MG	2,774	3,659	75,81%	14%	29%	3,1496	4,0243
Uberaba/MG	2,648	3,643	72,69%	14%	29%	3,1496	4,0243
Uberlândia/MG	2,653	3,585	74,00%	14%	29%	3,1496	4,0243
Cuiaba/MT	2,628	3,692	71,18%	25%	25%	2,7817	3,8369
Curitiba/PR	2,733	3,433	79,61%	18%	29%	2,9200	3,6800
Rio de Janeiro/RJ	3,371	3,904	86,35%	24%	31%	3,5250	4,0170
Porto Alegre/RS	3,688	3,798	97,10%	25%	25%	3,2914	3,8599
Ribeirão Preto/SP	2,521	3,655	68,97%	12%	25%	2,7140	3,6060
São Paulo/SP	2,543	3,488	72,91%	12%	25%	2,7140	3,6060

RELAÇÃO DE PREÇO ETANOL/GASOLINA

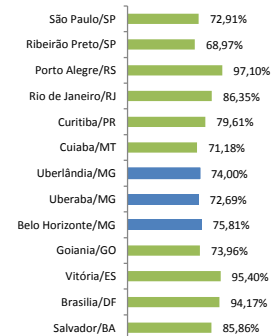

Nota: nd - Estado não adota PMPF na cobrança do ICMS

Fonte: ANP E CONFAZ

Preço consumidor ANP regiões de Minas Gerais - R\$ / litro - média simples

REGIÕES	Período: 12/03/2017 - 18/03/17			Preço de Bomba		Preço venda distribuidora		Margem dos postos	
	Municípios amostrados por região	Nº. postos amostrados	Paridade de preço	Etanol	Gasolina	Etanol	Gasolina	Etanol	Gasolina
ALTO PARANAÍBA	4	36	74,89%	2,95	3,94	2,40	3,33	0,55	0,61
CENTRAL	19	164	75,81%	2,88	3,81	2,43	3,32	0,45	0,49
CENTRO OESTE DE MINAS	6	49	75,57%	2,90	3,84	2,44	3,32	0,47	0,52
JEQUITINHONHA/MUCURI	1	8	79,60%	3,06	3,84	-	-	-	-
NOROESTE DE MINAS	3	21	74,45%	3,00	4,03	2,39	3,36	0,61	0,67
NORTE DE MINAS	3	25	72,84%	2,82	3,87	2,45	2,45	0,37	1,43
RIO DOCE	5	43	76,88%	2,97	3,86	2,49	3,31	0,47	0,55
SUL DE MINAS	11	94	73,90%	2,88	3,90	2,40	3,34	0,48	0,56
TRIÂNGULO	5	102	73,21%	2,77	3,78	2,31	3,32	0,46	0,46
ZONA DA MATA	7	55	75,65%	2,98	3,94	2,43	3,32	0,54	0,61

Fonte: ANP

PETRÓLEO

Mercado Futuro de petróleo - Brent Crude Futures - US\$/barrel

	06-Mar	07-Mar	08-Mar	09-Mar	10-Mar	13-Mar	14-Mar	15-Mar	16-Mar	17-Mar
Mai-17	56,01	55,92	53,11	52,19	51,37	51,35	50,92	51,81	51,74	51,76
Jun-17	56,26	56,13	53,37	52,46	51,63	51,59	51,11	51,97	51,90	51,95
Jul-17	56,45	56,30	53,57	52,68	51,83	51,79	51,31	52,14	52,07	52,15
Ago-17	56,60	56,44	53,74	52,85	51,98	51,96	51,47	52,27	52,21	52,30
Média Março/2016	38,21									
Média dez dias	52,62									
Variação (%)	38%									

Fonte: The Ice

Europe Brent Spot Price FOB

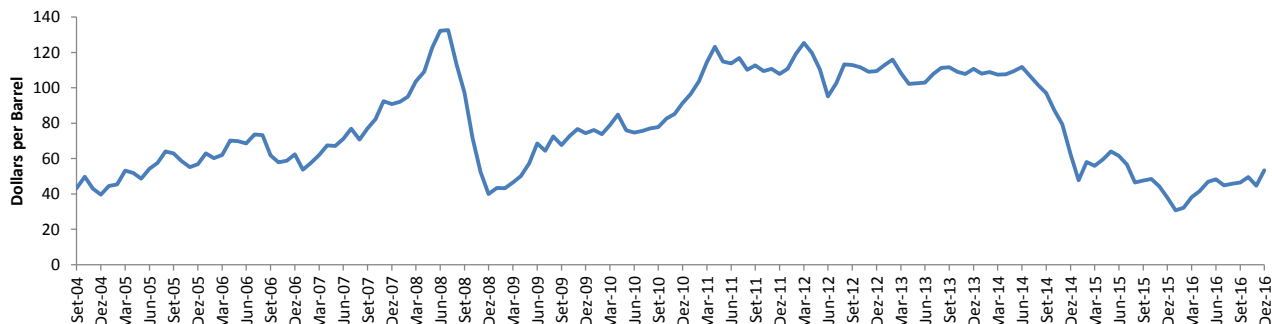

AÇÚCAR

Açúcar

Preço produtor Esalq - açúcar diário saca 50 kg

DATA	R\$			US\$
	Valor	Variação dia (%)	Variação Mês (%)	Valor
17-03-2017	77,02	-0,85%	-5,31%	24,85
16-03-2017	77,68	-0,32%	-4,50%	24,90
15-03-2017	77,93	-0,06%	-4,19%	25,03
14-03-2017	77,98	0,24%	-4,13%	24,55
13-03-2017	77,79	-0,73%	-4,36%	24,68
10-03-2017	78,36	-0,51%	-3,66%	24,96
09-03-2017	78,76	-0,40%	-3,17%	24,67
08-03-2017	79,08	-0,93%	-2,78%	25,02
07-03-2017	79,82	-0,77%	-1,87%	25,62
06-03-2017	80,44	0,09%	-1,11%	25,74
Média Março/2016	77,46			
Média dez dias	78,39			
Variação (%)	1%			

Fonte: CEPEA ESALQ

Sugar - Contract No. 11

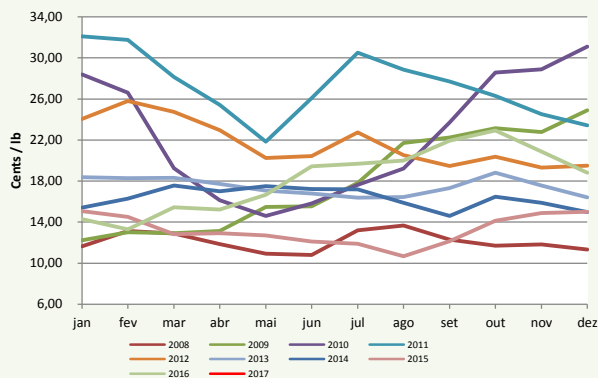

Mercado Futuro de açúcar mundial - contrato nº 11 - cents de US\$/libra peso - Nova York - Ajuste

	06-Mar	07-Mar	08-Mar	09-Mar	10-Mar	13-Mar	14-Mar	15-Mar	16-Mar	17-Mar
Mai-17	19,15	18,40	18,40	18,00	18,22	18,18	18,16	18,23	18,25	18,17
Jul-17	19,04	18,41	18,38	18,02	18,19	18,15	18,09	18,17	18,17	18,10
Out-17	19,10	18,55	18,51	18,18	18,29	18,24	18,17	18,23	18,22	18,17
Mar-18	19,34	18,88	18,81	18,49	18,58	18,56	18,51	18,58	18,56	18,50
Mai-18	18,92	18,58	18,51	18,23	18,32	18,33	18,30	18,35	18,34	18,24
	cents de US\$/lb	US\$ por tonelada	R\$ por tonelada							
Média Março/2016	15,44	340,39	1185,49							
Média dez dias	18,32	403,80	1268,07							
Variação (%)	18,63%	18,63%	6,97%							

Fonte: The Ice

DADOS DE MERCADO

CÂMBIO DÓLAR EUA (em R\$) - Dólar (PTAX): Taxa Média do Banco Central

2016	06-Mar	07-Mar	08-Mar	09-Mar	10-Mar	13-Mar	14-Mar	15-Mar	16-Mar	17-Mar
Compra	3,1105	3,1179	3,1471	3,1729	3,1617	3,1535	3,1633	3,1623	3,1074	3,1069
Venda	3,1111	3,1185	3,1477	3,1735	3,1623	3,1541	3,1639	3,1629	3,1080	3,1075
Média Março/16	3,483									
Média dez dias	3,140									
Variação (%)	-9,83%									

Fonte: Bacen

EXPECTATIVA DE MERCADO- BOLETIM FOCUS

DATA 17/03/2017	2017	2018
IPCA (%)	4,15	4,50
Taxa de câmbio-fim do período(R\$/US\$)	3,29	3,40
Taxa de câmbio-média do período(R\$/US\$)	3,18	3,36
Meta Taxa Selic - fim do período(%)	9,00	8,50
Meta Taxa Selic -média do período(%)	10,41	8,75
PIB (% do crescimento)	0,48	2,50

Fonte: Bacen