

RELATÓRIO DE PREÇO



Emissão:

12-06-2017

ELABORAÇÃO: ASSESSORIA ECONÔMICA

ETANOL

Preço produtor ESALQ - Etanol semanal R\$ / litro*

Período	Etanol Anidro	Etanol Hidratado Combustível	Etanol Hidratado Outros Fins
15/05/2017 - 19/05/2017	1,6132	1,3871	1,4487
22/05/2017 - 26/05/2017	1,6119	1,3994	1,4566
29/05/2017 - 02/06/2017	1,5768	1,3492	1,4232
05/06/2017 - 09/06/2017	1,5476	1,3453	1,3804
Variação (%)	-4,1%	-3%	-5%

Média Junho/16	1,6934	1,4992	1,5360
Média quatro semanas	1,5874	1,3703	1,4272
Variação (%)	-6%	-9%	-7%

*à vista, sem frete, sem impostos

Fonte: CEPEA/ESALQ e ANP

Preço consumidor ANP - Minas Gerais - R\$ / litro

Período	Etanol Hidratado		Gasolina		Preço etanol / gasolina (%)	
	Distrib,	Cons,	Distrib,	Cons,	Distrib,	Cons,
14/05/2017 - 20/05/2017	2,274	2,713	3,295	3,710	69,0%	73,1%
21/05/2017 - 27/05/2017	2,233	2,667	3,280	3,683	68,1%	72,4%
28/05/2017 - 03/06/2017	2,221	2,649	3,258	3,669	68,2%	72,2%
04/06/2017 - 10/06/2017	2,184	2,614	3,221	3,633	67,8%	72,0%
Variação (%)	-4,0%	-3,6%	-2,2%	-2,1%	-1,8%	-1,6%

Média Junho/16	2,1500	2,5220	3,2640	3,6830	65,9%	68,5%
Média quatro semanas	2,2280	2,6608	3,2635	3,6738	68,3%	72,4%
Variação (%)	4%	6%	0%	0%	4%	6%

Indicador Diário do Etanol Hidratado ESALQ/BVMF -Posto Paulínia (SP) - Preço Médio Diário à vista *

	29-Mai	30-Mai	31-Mai	01-Jun	02-Jun	05-Jun	06-Jun	07-Jun	08-Jun	09-Jun
R\$/m3	1.436,00	1.426,50	1.417,00	1.396,50	1.402,00	1.394,50	1.402,00	1.400,00	1.397,50	1.404,50
% Dia	-1,54%	-8,18%	-8,79%	-1,45%	-1,06%	-0,53%	0,54%	-0,14%	-0,18%	0,50%

* CIF Paulínia/SP, sem impostos

Fonte: CEPEA/ESALQ

Mercado Futuro Etanol Hidratado, Preço de Fechamento - R\$/m3 - Base Paulínia - BM&F BOVESPA

	29-Mai	30-Mai	31-Mai	01-Jun	02-Jun	05-Jun	06-Jun	07-Jun	08-Jun	09-Jun
Jul-17	1.396,5	1.410,0	1.400,0	1.390,0	1.400,0	1.390,0	1.390,0	1.392,5	1.385,5	1.375,0
Ago-17	1.403,5	1.425,0	1.415,0	1.400,0	1.410,0	1.410,0	1.410,0	1.417,5	1.395,0	1.385,0
Set-17	1.550,0	1.550,0	1.550,0	1.550,0	1.550,0	1.500,0	1.500,0	1.500,0	1.500,0	1.500,0
Out-17	1.630,0	1.630,0	1.630,0	1.620,0	1.620,0	1.620,0	1.600,0	1.600,0	1.600,0	1.600,0
Média dez dias	1392,95									

Preço consumidor ANP cidades do Brasil - R\$/L

Cidade/Estado	Período: 04/06/2017 - 10/06/2017			PMPF (pauta ICMS)			
	Preço Médio Bomba	Preço Médio Bomba	Relação de preço	Aliquota ICMS		23-05-2017	
	Etanol	Gasolina		Etanol	Gasolina	Etanol	Gasolina
Salvador/BA	2,856	3,443	82,95%	19%	30%	3,2010	3,8900
Brasília/DF	3,160	3,525	89,65%	25%	25%	3,3280	3,6520
Vitória/ES	3,210	3,605	89,04%	27%	27%	3,0798	3,6367
Goiania/GO	2,738	3,824	71,60%	22%	29%	2,7520	3,7380
Belo Horizonte/MG	2,536	3,499	72,48%	14%	29%	3,1496	4,0243
Uberaba/MG	2,680	3,752	71,43%	14%	29%	3,1496	4,0243
Uberlândia/MG	2,624	3,643	72,03%	14%	29%	3,1496	4,0243
Cuiaba/MT	2,176	3,489	62,37%	25%	25%	2,5527	3,8369
Curitiba/PR	2,477	3,194	77,55%	18%	29%	2,7000	3,5600
Rio de Janeiro/RJ	3,232	3,959	81,64%	24%	31%	3,5090	4,0140
Porto Alegre/RS	3,559	3,765	94,53%	25%	25%	3,5790	3,8060
Ribeirão Preto/SP	2,123	3,550	59,80%	12%	25%	2,4100	3,4420
São Paulo/SP	2,264	3,290	68,81%	12%	25%	2,4100	3,4420

Nota: nd - Estado não adota PMPF na cobrança do ICMS

Fonte: ANP E CONFAZ

RELAÇÃO DE PREÇO ETANOL/GASOLINA

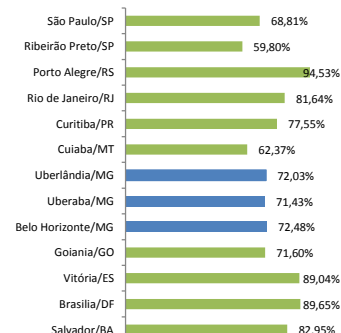

Preço consumidor ANP regiões de Minas Gerais - R\$ / litro - média simples

REGIÕES	Período: 04/06/2017 - 10/06/2017			Preço de Bomba		Preço venda distribuidora		Margem dos postos	
	Municípios amostrados por região	Nº, postos amostrados	Paridade de preço	Etanol	Gasolina	Etanol	Gasolina	Etanol	Gasolina
ALTO PARANAÍBA	4	36	70,77%	2,75	3,88	2,15	3,23	0,60	0,65
CENTRAL	19	165	71,83%	2,68	3,73	2,22	3,25	0,46	0,48
CENTRO OESTE DE MINAS	6	48	71,21%	2,63	3,69	2,29	3,24	0,34	0,45
JEQUITINHONHA/MUCURI	1	9	72,92%	2,72	3,73	-	-	-	-
NOROESTE DE MINAS	3	21	70,46%	2,80	3,97	2,26	3,29	0,54	0,68
NORTE DE MINAS	3	25	68,40%	2,54	3,71	2,14	2,14	0,40	1,57
RIO DOCE	5	43	75,22%	2,71	3,60	2,20	3,20	0,51	0,40
SUL DE MINAS	11	93	70,26%	2,65	3,77	2,17	3,24	0,47	0,53
TRIÂNGULO	5	102	71,01%	2,66	3,75	2,11	3,23	0,55	0,52
ZONA DA MATA	7	57	74,07%	2,76	3,73	2,25	3,25	0,51	0,48

Fonte: ANP

PETRÓLEO

Mercado Futuro de petróleo - Brent Crude Futures - US\$/barrel

	29-Mai	30-Mai	31-Mai	01-Jun	02-Jun	05-Mai	06-Mai	07-Mai	08-Mai	09-Mai
Ago-17	52,64	52,24	50,76	50,63	49,95	49,47	50,12	48,06	47,86	48,15
Set-17	52,89	52,51	51,09	50,97	50,24	49,81	50,42	48,43	48,26	48,53
Out-17	53,09	52,72	51,33	51,22	50,49	50,09	50,67	48,72	48,58	48,54
Nov-17	53,23	52,89	51,52	51,42	50,71	50,33	50,88	48,97	48,86	49,12
Média Junho /2016	48,25									
Média dez dias	49,99									
Variação (%)	4%									

Fonte: The Ice

Europe Brent Spot Price FOB

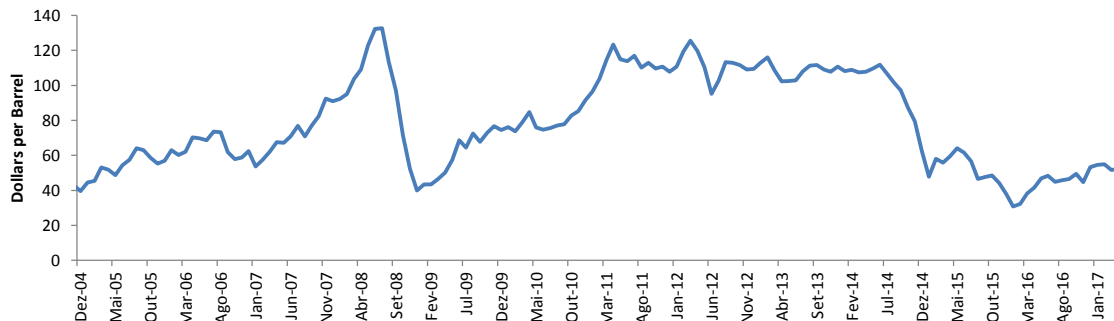

AÇÚCAR

Açúcar

Preço produtor Esalq - açúcar diário saca 50 kg

DATA	R\$			US\$
	Valor	Variação dia (%)	Variação Mês (%)	Valor
09-06-2017	74,66	-0,63%	-3,92%	22,75
08-06-2017	75,13	-0,25%	-3,32%	23,02
07-05-2017	75,32	-0,93%	-3,08%	22,98
06-06-2017	76,03	-0,14%	-2,16%	23,19
05-06-2017	76,14	-0,64%	-2,02%	23,16
02-06-2017	76,63	-1,01%	-1,39%	23,57
01-06-2017	77,41	-0,39%	-0,39%	23,83
31-05-2017	77,71	-0,01%	1,56%	24,01
30-05-2017	77,72	-0,24%	1,57%	23,83
29-05-2017	77,91	0,50%	1,82%	23,83
Média Junho/2016	83,94			
Média dez dias	77,15			
Variação (%)	-8%			

Fonte: CEPEA ESALQ

Sugar - Contract No. 11

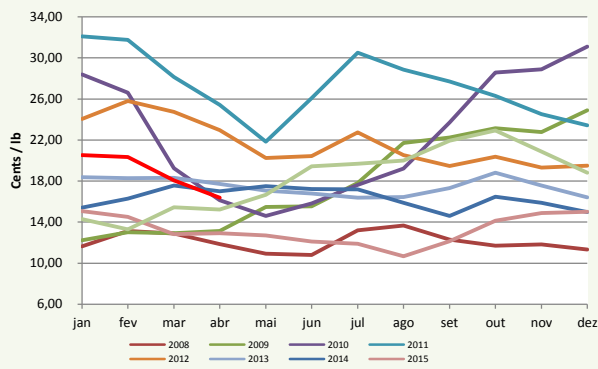

Mercado Futuro de açúcar mundial - contrato nº 11 - cents de US\$/libra peso - Nova York - Ajuste

	26-Mai	30-Mai	31-Mai	01-Jun	02-Jun	05-Jun	06-Jun	07-Jun	08-Jun	09-Jun
Jul-17	15,05	15,02	14,87	14,23	13,74	13,89	13,98	14,14	14,34	14,27
Out-17	15,37	15,28	15,13	14,53	14,04	14,16	14,22	14,33	14,53	14,47
Mar-18	15,99	15,87	15,73	15,18	14,74	14,83	14,87	14,93	15,13	15,07
Mai-18	15,92	15,80	15,65	15,11	14,68	14,76	14,79	14,85	15,05	14,99
Jul-18	15,91	15,79	15,65	15,09	14,66	14,73	14,75	14,81	15,03	14,96
	cents de US\$/lb	US\$ por tonelada	R\$ por tonelada							
Média Junho/2016	19,44	428,58	1467,45							
Média dez dias	14,35	316,43	1032,87							
Variação (%)	-26,17%	-26,17%	-29,61%							

Fonte: The Ice

DADOS DE MERCADO

CÂMBIO DÓLAR EUA (em R\$) - Dólar (PTAX): Taxa Média do Banco Central

	2017	29-Mai	30-Mai	31-Mai	01-Jun	02-Jun	05-Jun	06-Jun	07-Jun	08-Jun	09-Jun
Compra		3,2703	3,2653	3,2431	3,2301	3,2395	3,2814	3,2811	3,2741	3,2832	3,2734
Venda		3,2709	3,2659	3,2437	3,2307	3,2401	3,2820	3,2817	3,2747	3,2838	3,2740
Média Junho /16		3,424									
Média dez dias		3,264									
Variação (%)		-4,67%									

Fonte: Bacen

EXPECTATIVA DE MERCADO- BOLETIM FOCUS

DATA 09/06/2017	2017	2018
IPCA (%)	3,71	4,37
Taxa de câmbio-fim do período(R\$/US\$)	3,30	3,40
Taxa de câmbio-média do período(R\$/US\$)	3,22	3,36
Meta Taxa Selic - fim do período(%)	8,50	8,50
Meta Taxa Selic -média do período(%)	10,28	8,50
PIB (% do crescimento)	0,41	2,30

Fonte: Bacen