

RELATÓRIO DE PREÇO



Emissão:

11/02/2019

ELABORAÇÃO: ASSESSORIA ECONÔMICA

ETANOL

Preço produtor Esalq - Etanol semanal R\$/ litro*

Período	Etanol Anidro	Etanol Hidratado Combustível	Etanol Hidratado Outros Fins
14-01-2019 - 18-01-2019	1,7934	1,6044	1,6123
21-01-2019 - 25-01-2019	1,7421	1,5590	1,5851
28-01-2019 - 01-02-2019	1,7335	1,5231	1,5534
04-02-2019 - 08-02-2019	1,6976	1,5800	1,5829
Varição (%)	-5,3%	-1,5%	-1,8%

Média Fevereiro/18	2,0509	1,8522	1,8821
Média quatro semanas	1,7417	1,5666	1,5834
Varição (%)	-15%	-15%	-16%

*à vista, sem frete, sem impostos
Fonte: CEPEA/ESALQ e ANP

Preço consumidor ANP - Minas Gerais - R\$/ litro

Período	Etanol Hidratado		Gasolina		Preço etanol / gasolina (%)	
	Distrib.	Cons.	Distrib.	Cons.	Distrib.	Cons.
13/01/2019 - 19/01/2019	2,623	2,956	4,059	4,546	64,6%	65,0%
20/01/2019 - 26/01/2019	2,622	2,958	4,096	4,536	64,0%	65,2%
27/01/2019 - 02/02/2019	2,560	2,928	4,079	4,507	62,8%	65,0%
03/02/2019 - 09/02/2019	2,534	2,925	4,068	4,512	62,3%	64,8%
Varição (%)	-3,4%	-1,0%	0,2%	-0,7%	-3,6%	-0,3%

Média Fevereiro/18	2,8230	3,1860	4,0360	4,4380	69,9%	71,8%
Média quatro semanas	2,5848	2,9418	4,0755	4,5253	63,4%	65,0%
Varição (%)	-8%	-8%	1%	2%	-9%	-9%

Indicador Diário do Etanol Hidratado ESALQ/BVMF -Posto Paulínia (SP) - Preço Médio Diário à vista *

	28/jan	29/jan	30/jan	31/jan	01/fev	04/fev	05/fev	06/fev	07/fev	08/fev
R\$/m3	1.617,00	1.596,50	1.585,50	1.581,50	1.596,50	1.600,00	1.609,00	1.626,50	1.688,00	1.694,00
% Dia	-0,09%	-1,27%	-0,69%	-0,25%	0,95%	0,22%	0,56%	2,85%	6,73%	7,11%

* CIF Paulínia/SP, sem impostos
Fonte: CEPEA/ESALQ

Preços médios de diesel e gasolina às distribuidoras sem tributos - Petrobras - R\$/ litro

	29/jan	30/jan	31/jan	01/fev	02/fev	05/fev	06/fev	07/fev	08/fev	09/fev	Var (%)
Diesel A*	1,9998	1,9998	2,0198	2,0198	2,0198	2,0198	2,0198	2,0198	2,0198	2,0005	0,04%
Gasolina A*	1,5104	1,4907	1,4907	1,4907	1,4758	1,4990	1,5079	1,5079	1,5079	1,5079	-0,17%
Média dez dias - Diesel A	2,01										
Média dez dias - Gasolina A	1,50										

* Os combustíveis tipo "A" são os combustíveis antes da sua combinação com biocombustíveis.
Fonte: Petrobras

Média semanal dos preços de paridade de importação (PPI)¹, para a gasolina e diesel - ANP - R\$/ litro

Porto	Período: 28-01-2019 - 01-02-2019					
	Itaqui	Suape	Aratu	Santos	Paranaguá	
Diesel A	1,8914	1,8958	1,9066	1,9367	1,9172	
Gasolina A	1,3011	1,3148	1,3161	1,3463	1,3235	

¹ É o custo do produto importado trazido ao país.
Fonte: ANP

Mercado Futuro Etanol Hidratado, Preço de Fechamento - R\$/m3 - Base Paulínia - BM&F BOVESPA

	28/jan	29/jan	30/jan	31/jan	01/fev	04/fev	05/fev	06/fev	07/fev	08/fev
fev/19	1.612,5	1.612,5	1.610,0	1.610,0	1.600,0	1.600,0	1.615,0	1.655,0	1.715,0	1.725,0
mar/19	1.595,0	1.595,0	1.595,0	1.595,0	1.595,0	1.580,0	1.610,0	1.640,0	1.680,0	1.680,0
abr/19	1.565,0	1.565,0	1.565,0	1.565,0	1.565,0	1.555,0	1.555,0	1.575,0	1.585,0	1.585,0
mai/19	1.500,0	1.500,0	1.500,0	1.500,0	1.500,0	1.500,0	1.500,0	1.500,0	1.500,0	1.500,0
Média dez dias	1635,50									

Preço consumidor ANP cidades do Brasil - R\$/L

Cidade/Estado	Período: 03/02/2019 - 09/02/2019			PMPF (pauta ICMS)			
	Preço Médio Bomba Etanol	Preço Médio Bomba Gasolina	Relação de preço	Aliquota ICMS		24/01/2019	
				Etanol	Gasolina	Etanol	Gasolina
Salvador/BA	3,433	4,432	77,46% ↑	20%	28%	3,5000	4,7900
Brasília/DF	3,177	4,081	77,85% ↓	28%	28%	3,2950	4,0260
Vitória/ES	3,459	4,230	81,77% ↑	27%	27%	3,4527	4,4420
Goiania/GO	2,943	4,435	66,36% ↓	25%	30%	2,9162	4,3062
Belo Horizonte/MG	2,890	4,414	65,47% ↓	16%	31%	3,2087	4,9927
Uberaba/MG	2,857	4,648	61,47% ↓	16%	31%	3,2087	4,9927
Uberlândia/MG	2,839	4,443	63,90% ↓	16%	31%	3,2087	4,9927
Cuiaba/MT	2,470	4,354	56,73% ↓	25%	25%	2,8354	4,6842
Curitiba/PR	2,762	3,929	70,30% ↓	18%	29%	2,8500	4,2200
Rio de Janeiro/RJ	3,600	4,679	76,94% ↑	25%	34%	3,4010	4,8120
Porto Alegre/RS	3,887	4,188	92,81% ↑	30%	30%	3,9702	4,4016
Ribeirão Preto/SP	2,537	3,966	63,97% ↓	12%	25%	2,6440	4,1290
São Paulo/SP	2,514	3,909	64,31% ↓	12%	25%	2,6440	4,1040

Nota: nd - Estado não adota PMPF na cobrança do ICMS
Fonte: ANP E CONFAZ

RELAÇÃO DE PREÇO ETANOL/GASOLINA

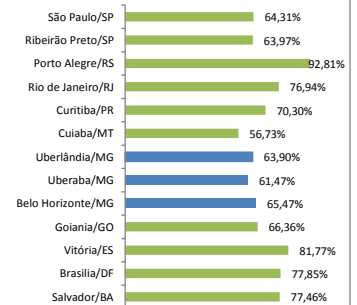

Preço consumidor ANP regiões de Minas Gerais - R\$ / litro - média simples

Período: 03/02/2019 - 09/02/2019				Preço de Bomba		Preço venda distribuidora		Margem dos postos	
REGIÕES	Municípios amostrados por região	Nº, postos amostrados	Paridade de preço	Etanol	Gasolina	Etanol	Gasolina	Etanol	Gasolina
ALTO PARANAÍBA	4	37	64,91% ↓	3,01	4,64	2,51	4,06	0,50	0,58
CENTRAL	15	164	66,69% ↓	3,01	4,52	2,68	4,08	0,33	0,44
CENTRO OESTE DE MINAS	6	47	66,47% ↓	3,04	4,57	2,61	4,09	0,43	0,48
JEQUITINHONHA/MUCURI	1	9	66,62% →	3,02	4,53	2,60	4,07	0,42	0,46
NOROESTE DE MINAS	3	23	61,54% ↑	2,96	4,81	2,41	4,09	0,55	0,72
NORTE DE MINAS	3	27	63,42% ↑	2,92	4,61	2,40	4,18	0,52	0,43
RIO DOCE	5	44	64,72% ↑	3,05	4,72	2,63	4,07	0,42	0,64
SUL DE MINAS	10	86	63,79% ↓	2,92	4,59	2,55	4,06	0,38	0,53
TRIÂNGULO	5	102	63,46% ↓	2,93	4,61	2,45	4,01	0,47	0,60
ZONA DA MATA	6	50	66,13% ↓	3,06	4,62	2,51	4,03	0,55	0,59

Fonte: ANP

PETRÓLEO

Mercado Futuro de petróleo - Brent Crude Futures - US\$/barril

	28/jan	29/jan	30/jan	31/jan	01/fev	04/fev	05/fev	06/fev	07/fev	08/fev
abr/19	59,81	61,20	61,54	60,84	62,75	62,51	61,98	62,69	61,63	62,10
mai/19	59,91	61,29	61,33	60,93	62,79	62,58	62,07	62,74	61,63	62,03
jun/19	60,00	61,36	61,70	61,02	62,85	62,66	62,16	62,79	61,66	62,02
jul/19	59,99	61,33	61,66	60,99	62,80	62,62	62,13	62,74	61,60	61,93
Média Fevereiro/18	65,32									
Média dez dias	61,71									
Variação (%)	-6%									

Fonte: The Ice

Europe Brent Spot Price FOB

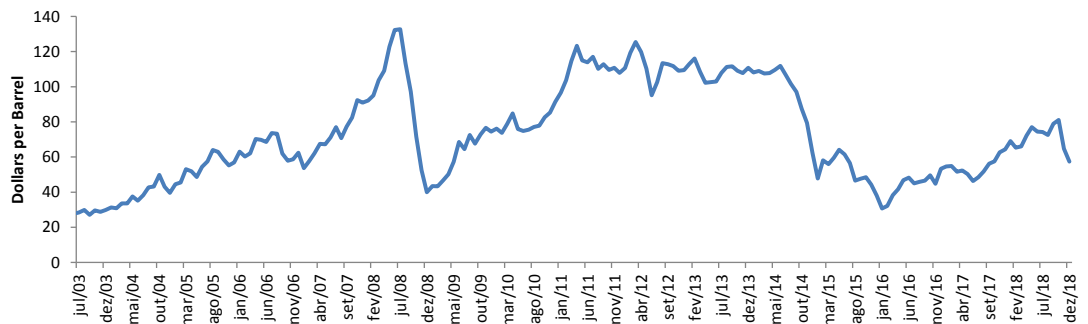

AÇÚCAR

Açúcar

Preço produtor Esalq - açúcar diário saca 50 kg

DATA	R\$			US\$
	Valor	Variação dia (%)	Variação Mês (%)	Valor
08/02/2019	69,88	-0,11%	1,01%	18,71
07/02/2019	69,96	0,37%	1,13%	18,88
06/02/2019	69,70	-0,81%	0,75%	18,83
05/02/2019	70,27	0,50%	1,58%	19,18
04/02/2019	69,92	0,27%	1,07%	19,05
01/02/2019	69,73	0,80%	0,80%	19,05
31/01/2019	69,18	-0,22%	1,44%	18,95
30/01/2019	69,33	0,26%	1,66%	18,62
29/01/2019	69,15	0,12%	1,39%	18,57
28/01/2019	69,07	-0,49%	1,28%	18,35
Média Fevereiro/18	53,23			
Média dez dias	69,62			
Variação (%)	31%			

Fonte: CEPEA/ESALQ

Sugar - Contract No. 11

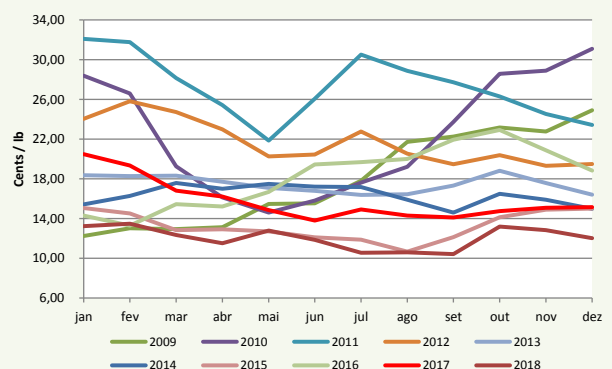

Mercado Futuro de açúcar mundial - contrato nº 11 - cents de US\$/libra peso - Nova York - Ajuste

	28/jan	29/jan	30/jan	31/jan	01/fev	04/fev	05/fev	06/fev	07/fev	08/fev
mar/19	12,79	12,69	12,53	12,73	12,60	12,85	12,82	12,90	12,73	12,71
mai/19	12,89	12,79	12,64	12,81	12,65	12,86	12,84	12,89	12,70	12,66
jul/19	13,05	12,96	12,86	13,01	12,83	13,01	13,01	13,02	12,93	12,86
out/19	13,37	13,31	13,23	13,37	13,19	13,34	13,35	13,46	13,31	13,25
mar/20	13,81	14,04	13,99	14,10	13,93	14,07	14,08	14,18	14,06	14,01
	cents de US\$/lb	US\$ por tonelada	R\$ por tonelada							
Média Fevereiro/18	13,48	297,18	963,14							
Média dez dias	12,74	280,76	1039,49							
Variação (%)	-5,53%	-5,53%	7,93%							

Fonte: The Ice

DADOS DE MERCADO**CÂMBIO DÓLAR EUA (em R\$) - Dólar (PTAX): Taxa Média do Banco Central**

2018	28/jan	29/jan	30/jan	31/jan	01/fev	04/fev	05/fev	06/fev	07/fev	08/fev
Compra	3,7670	3,7364	3,7145	3,6513	3,6688	3,6750	3,6735	3,7013	3,7187	3,7178
Venda	3,7676	3,7370	3,7151	3,6519	3,6694	3,6756	3,6741	3,7019	3,7193	3,7184
Média Fevereiro/18	3,241									
Média dez dias	3,702									
Varição (%)	14,24%									

Fonte: Bacen

EXPECTATIVA DE MERCADO- BOLETIM FOCUS

DATA 08/02/2019	2019	2020
IPCA (%)	3,87	4,00
Taxa de câmbio-fim do período(R\$/US\$)	3,70	3,75
Meta Taxa Selic - fim do período(%)	6,50	8,00
PIB (% do crescimento)	2,50	2,50

Fonte: Bacen