

RELATÓRIO DE PREÇO



Emissão: 09-10-2017

ELABORAÇÃO: ASSESSORIA ECONÔMICA

ETANOL

Preço produtor ESALQ - Etanol semanal R\$ / litro*

Período	Etanol Anidro	Etanol Hidratado Combustível	Etanol Hidratado Outros Fins
11/09/2017 - 15/09/2017	1,5837	1,4355	1,479
18/09/2017 - 22/09/2017	1,5802	1,4440	1,4907
25/09/2017 - 29/09/2017	1,5827	1,4597	1,488
02/10/2017 - 06/10/2017	1,6059	1,5018	1,5342
Varição (%)	1,4%	5%	3,7%

Média Outubro/16	1,8642	2,0498	1,8864
Média quatro semanas	1,5881	1,4603	1,4980
Varição (%)	-15%	-29%	-21%

Preço consumidor ANP - Minas Gerais - R\$ / litro

Período	Etanol Hidratado		Gasolina		Preço etanol / gasolina (%)	
	Distrib.	Cons.	Distrib.	Cons.	Distrib.	Cons.
10/09/2017 - 16/09/2017	2,297	2,694	3,576	3,958	64,2%	68,1%
17/09/2017 - 23/09/2017	2,297	2,641	3,587	3,937	64,0%	67,1%
24/09/2017 - 30/09/2017	2,327	2,700	3,593	3,983	64,8%	67,8%
01/10/2017 - 07/10/2017	2,302	2,641	3,630	3,961	63,4%	66,7%
Varição (%)	0,2%	-2,0%	1,5%	0,1%	-1,3%	-2,0%

Média Outubro/16	2,3690	2,7230	3,2910	3,7150	72,0%	73,3%
Média quatro semanas	2,3058	2,6690	3,5965	3,9598	64,1%	67,4%
Varição (%)	-3%	-2%	9%	7%	-11%	-8%

*à vista, sem frete, sem impostos

Fonte: CEPEA/ESALQ e ANP

Indicador Diário do Etanol Hidratado ESALQ/BVMF -Posto Paulínia (SP) - Preço Médio Diário à vista *

	25-Set	26-Set	27-Set	28-Set	29-Set	02-Out	03-Out	04-Out	05-Out	06-Out
R\$/m3	1.509,50	1.519,00	1.523,50	1.533,50	1.540,50	1.562,50	1.563,00	1.562,00	1.564,50	1.570,50
% Dia	-0,13%	0,63%	0,30%	0,66%	0,46%	1,43%	0,03%	-0,06%	0,16%	0,38%

* CIF Paulínia/SP, sem impostos

Fonte: CEPEA/ESALQ

Mercado Futuro Etanol Hidratado, Preço de Fechamento - R\$/m3 - Base Paulínia - BM&F BOVESPA

	25-Set	26-Set	27-Set	28-Set	29-Set	02-Out	03-Out	04-Out	05-Out	06-Out
Nov-17	1.570,0	1.570,0	1.597,5	1.612,5	1.610,0	1.610,0	1.610,0	1.610,0	1.600,0	1.600,0
Dez-17	1.600,0	1.637,5	1.637,5	1.637,5	1.625,0	1.625,0	1.625,0	1.625,0	1.625,0	1.625,0
Jan-18	1.625,0	1.630,0	1.650,0	1.650,0	1.650,0	1.620,0	1.635,0	1.635,0	1.635,0	1.640,0
Fev-18	1.625,0	1.625,0	1.665,0	1.665,0	1.665,0	1.665,0	1.665,0	1.665,0	1.665,0	1.665,0
Média dez dias	1599,00									

Preço consumidor ANP cidades do Brasil - R\$/L

Cidade/Estado	Período: 01/10/2017 - 07/10/2017			PMPF (pauta ICMS)			
	Preço Médio Bomba	Preço Médio Bomba	Relação de preço	Aliquota ICMS		21-09-2017	
	Etanol	Gasolina		Etanol	Gasolina	Etanol	Gasolina
Salvador/BA	2,904	3,721	78,04%	19%	30%	3,2010	4,0500
Brasília/DF	3,170	4,013	78,99%	25%	25%	3,1900	4,1770
Vitória/ES	3,281	3,887	84,41%	27%	27%	3,2645	3,8445
Goiania/GO	2,443	3,760	64,97%	22%	29%	2,6074	3,9818
Belo Horizonte/MG	2,614	3,928	66,55%	14%	29%	2,9482	4,2222
Uberaba/MG	-	-	-	14%	29%	2,9482	4,2222
Uberlândia/MG	2,452	3,652	67,14%	14%	29%	2,9482	4,2222
Cuiabá/MT	2,385	3,977	59,97%	25%	25%	2,4730	3,9618
Curitiba/PR	2,713	3,781	71,75%	18%	29%	2,7300	3,8400
Rio de Janeiro/RJ	3,214	4,215	76,25%	24%	31%	3,1780	4,1350
Porto Alegre/RS	3,519	3,997	88,04%	25%	25%	3,6184	4,1416
Ribeirão Preto/SP	2,446	3,933	62,19%	12%	25%	2,4430	3,6120
São Paulo/SP	2,466	3,728	66,15%	12%	25%	2,4430	3,6120

Nota: nd - Estado não adota PMPF na cobrança do ICMS

Fonte: ANP E CONFAZ

RELAÇÃO DE PREÇO ETANOL/GASOLINA

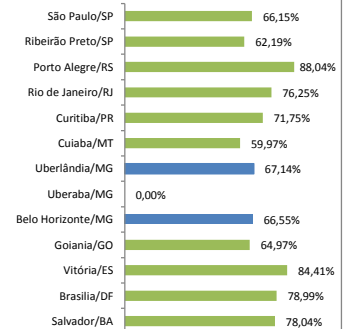

Preço consumidor ANP regiões de Minas Gerais - R\$ / litro - média simples

REGIÕES	Período: 01/10/2017 - 07/10/2017			Preço de Bomba		Preço venda distribuidora		Margem dos postos	
	Municípios amostrados por região	Nº, postos amostrados	Paridade de preço	Etanol	Gasolina	Etanol	Gasolina	Etanol	Gasolina
ALTO PARANAÍBA	2	16	66,66%	2,75	4,12	2,23	3,56	0,52	0,56
CENTRAL	8	102	67,75%	2,77	4,08	2,34	3,64	0,43	0,44
CENTRO OESTE DE MINAS	4	32	67,44%	2,74	4,07	2,34	3,61	0,41	0,46
JEQUITINHONHA/MUCURI	-	-	-	-	-	-	-	-	-
NOROESTE DE MINAS	-	-	-	-	-	-	-	-	-
NORTE DE MINAS	1	3	64,11%	2,67	4,16	-	3,75	-	0,41
RIO DOCE	3	23	67,85%	2,76	4,07	2,35	3,66	0,41	0,41
SUL DE MINAS	4	40	66,51%	2,71	4,07	2,28	3,59	0,42	0,48
TRIÂNGULO	3	64	66,55%	2,63	3,95	2,30	3,51	0,33	0,44
ZONA DA MATA	4	36	68,27%	2,77	4,06	2,36	3,61	0,41	0,45

Fonte: ANP

PETRÓLEO

Mercado Futuro de petróleo - Brent Crude Futures - US\$/barril

	25-Set	26-Set	27-Set	28-Set	29-Set	02-Out	03-Out	04-Out	05-Out	06-Out
Dez-17	59,02	57,92	57,57	57,16	56,79	56,12	56,00	55,80	57,00	55,62
Jan-18	58,43	57,62	57,35	56,92	56,59	55,89	55,78	55,60	56,71	55,36
Fev-18	58,03	57,40	57,18	56,73	56,43	55,71	55,59	55,41	56,46	55,13
Mar-18	57,75	57,24	57,06	56,57	56,31	55,58	55,47	55,29	56,29	54,98
Média Outubro/2016	49,52									
Média dez dias	56,90									
Varição (%)	15%									

Fonte: The Ice

Europe Brent Spot Price FOB

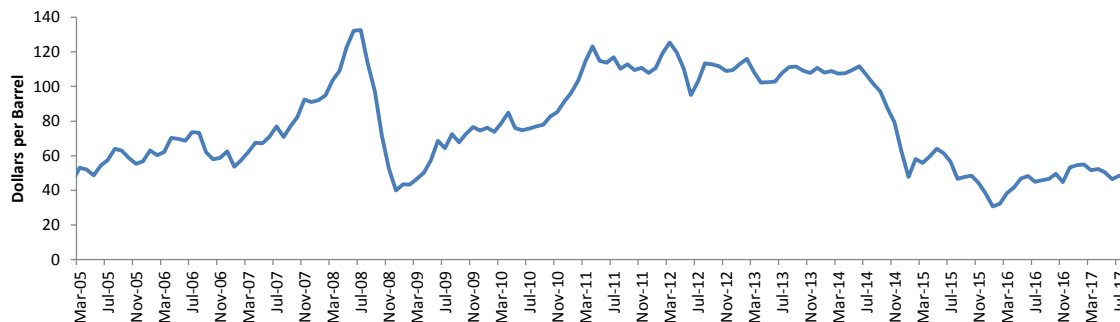

AÇÚCAR

Açúcar

Preço produtor Esalq - açúcar diário saca 50 kg

DATA	R\$			US\$
	Valor	Variação dia (%)	Variação Mês (%)	Valor
06-10-2017	53,13	-0,39%	0,66%	16,83
05-10-2017	53,34	0,28%	1,06%	16,91
04-10-2017	53,19	0,49%	0,78%	16,99
03-10-2017	52,93	0,51%	0,28%	16,83
02-10-2017	52,66	-0,23%	-0,23%	16,70
29-09-2017	52,78	0,73%	0,86%	16,67
28-09-2017	52,40	0,06%	0,13%	16,47
27-09-2017	52,37	0,60%	0,08%	16,41
26-09-2017	52,06	-0,88%	-0,52%	16,43
25-09-2017	52,52	-0,34%	0,36%	16,64
Média Outubro/2016	97,93			
Média dez dias	56,85			
Varição (%)	-42%			

Fonte: CEPEA/ESALQ

Sugar - Contract No. 11

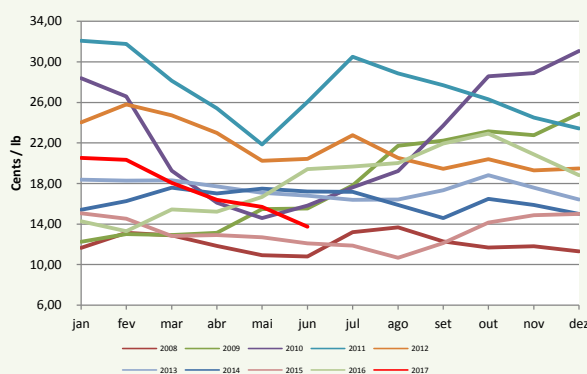

Mercado Futuro de açúcar mundial - contrato nº 11 - cents de US\$/libra peso - Nova York - Ajuste

	25-Set	26-Set	27-Set	28-Set	29-Set	02-Out	03-Out	04-Out	05-Out	06-Out
Mar-18	14,35	13,91	57,57	57,16	14,10	14,31	14,04	14,25	14,39	13,98
Mai-18	14,53	14,10	57,35	56,92	14,22	14,42	14,15	14,35	14,49	14,11
Jul-18	14,74	14,33	57,18	56,73	14,39	14,56	14,27	14,44	14,58	14,28
Out-18	15,12	14,73	57,06	56,57	14,75	14,90	14,61	14,76	14,90	14,64
Mar-19	15,68	15,31	15,18	15,21	15,31	15,46	15,18	15,33	15,47	15,24
	cents de US\$/lb	US\$ por tonelada	R\$ por tonelada							
Média Outubro/2016	22,92	505,30	1609,63							
Média dez dias	22,81	502,79	1588,62							
Varição (%)	-0,50%	-0,50%	-1,31%							

Fonte: The Ice

DADOS DE MERCADO

CÂMBIO DÓLAR EUA (em R\$) - Dólar (PTAX): Taxa Média do Banco Central

2017	25-Set	26-Set	27-Set	28-Set	29-Set	02-Out	03-Out	04-Out	05-Out	06-Out
Compra	3,1406	3,1668	3,1926	3,1865	3,1674	3,1636	3,1496	3,1309	3,1341	3,1642
Venda	3,1412	3,1674	3,1932	3,1871	3,1680	3,1642	3,1502	3,1315	3,1347	3,1648
Média Outubro/16	3,186									
Média dez dias	3,160									
Varição (%)	-0,81%									

Fonte: Bacen

EXPECTATIVA DE MERCADO- BOLETIM FOCUS

DATA 06/10/2017	2017	2018
IPCA (%)	2,98	4,02
Taxa de câmbio-fim do período(R\$/US\$)	3,16	3,30
Taxa de câmbio-média do período(R\$/US\$)	3,17	3,24
Meta Taxa Selic - fim do período(%)	7,00	7,00
Meta Taxa Selic -média do período(%)	9,84	7,00
PIB (% do crescimento)	0,70	2,43

Fonte: Bacen