

RELATÓRIO DE PREÇO



Emissão: 17-04-2017

ELABORAÇÃO: ASSESSORIA ECONÔMICA

ETANOL

Preço produtor Esalq - Etanol semanal R\$ / litro*

Período	Etanol Anidro	Etanol Hidratado Combustível	Etanol Hidratado Outros Fins
20/03/2017 - 24/03/2017	1,6743	1,5330	1,5743
27/03/2017 - 31/03/2017	1,6798	1,4842	1,5676
03/04/2017 - 07/04/2017	1,5913	1,4360	1,483
10/04/2017 - 13/04/2017	1,6339	1,4732	1,5229
Variação (%)	-2,4%	-4%	-3%

Média Abril/16	1,6987	1,4574	1,5133
Média quatro semanas	1,6448	1,4816	1,5370
Variação (%)	-3%	2%	2%

*à vista, sem frete, sem impostos

Fonte: CEPEA/ESALQ e ANP

Preço consumidor ANP - Minas Gerais - R\$ / litro

Período	Etanol Hidratado		Gasolina		Preço etanol / gasolina (%)	
	Distrib.	Cons.	Distrib.	Cons.	Distrib.	Cons.
19/03/2017 - 25/03/17	2,378	2,772	3,293	3,738	75,4%	74,2%
26/03/2017 - 01/04/17	2,351	2,728	3,287	3,710	74,3%	73,5%
02/04/2017 - 08/04/2017	2,327	2,713	3,279	3,692	74,2%	73,5%
09/04/2017 - 15/04/2017	2,299	2,702	3,273	3,696	70,2%	73,1%
Variação (%)	-3,3%	-2,5%	-0,6%	-1,1%	-6,8%	-1,4%

Média Abril/16	2,4520	2,8240	3,3430	3,7400	73,3%	75,5%
Média quatro semanas	2,3388	2,7288	3,2830	3,7090	71,2%	73,6%
Variação (%)	-5%	-3%	-2%	-1%	-3%	-3%

Indicador Diário do Etanol Hidratado ESALQ/BVMF -Posto Paulínia (SP) - Preço Médio Diário à vista *

	30-Mar	31-Mar	04-Abr	05-Abr	06-Abr	07-Abr	10-Abr	11-Abr	12-Abr	13-Abr
R\$/m3	1.519,00	1.512,00	1.504,00	1.493,50	1.499,00	1.501,00	1.510,00	1.515,50	1.510,00	1.501,00
% Dia	-1,36%	-0,46%	0,23%	-0,70%	0,37%	0,13%	0,60%	0,36%	1,32%	1,14%

* CIF Paulínia/SP, sem impostos

Fonte: CEPEA/ESALQ

Mercado Futuro Etanol Hidratado, Preço de Fechamento - R\$/m3 - Base Paulínia - BM&F BOVESPA

	30-Mar	31-Mar	04-Abr	05-Abr	06-Abr	07-Abr	10-Abr	11-Abr	12-Abr	13-Abr
Mai-17	1.480,0	1.480,0	1.490,0	1.490,0	1.490,0	1.490,0	1.490,0	1.505,0	1.505,0	1.505,0
Jun-17	1.525,0	1.525,0	1.495,0	1.495,0	1.495,0	1.495,0	1.495,0	1.515,0	1.515,0	1.515,0
Jul-17	1.560,0	1.560,0	1.535,0	1.535,0	1.535,0	1.535,0	1.535,0	1.535,0	1.535,0	1.535,0
Ago-17	1.570,0	1.570,0	1.550,0	1.550,0	1.550,0	1.550,0	1.550,0	1.550,0	1.550,0	1.550,0
Média dez dias	1492,50									

Preço consumidor ANP cidades do Brasil - R\$/L

Cidade/Estado	Período: 09/04/2017 - 15/04/17			PMPF (pauta ICMS)			
	Preço Médio Bomba	Preço Médio Bomba	Relação de preço	Aliquota ICMS		16-04-2017	
	Etanol	Gasolina		Etanol	Gasolina	Etanol	Gasolina
Salvador/BA	3,100	3,585	86,47% ↑	19%	30%	3,2010	3,8900
Brasília/DF	3,332	3,508	94,98% ↑	25%	25%	3,4660	3,7430
Vitória/ES	3,357	3,542	94,78% ↑	27%	27%	3,0798	3,6367
Goiania/GO	2,863	3,863	74,11% ↓	22%	29%	2,8440	3,8370
Belo Horizonte/MG	2,651	3,587	73,91% ↓	14%	29%	3,1496	4,0243
Uberaba/MG	2,781	3,795	73,28% ↑	14%	29%	3,1496	4,0243
Uberlândia/MG	2,514	3,521	71,40% ↑	14%	29%	3,1496	4,0243
Cuiaba/MT	2,487	3,600	69,08% ↑	25%	25%	2,6786	3,8369
Curitiba/PR	2,669	3,383	78,89% ↑	18%	29%	2,7200	
Rio de Janeiro/RJ	3,295	3,947	83,48% ↑	24%	31%	3,5090	4,0140
Porto Alegre/RS	3,506	3,603	97,31% ↑	25%	25%	3,2914	3,8599
Ribeirão Preto/SP	2,291	3,552	64,50% ↓	12%	25%	2,4970	3,5020
São Paulo/SP	2,438	3,416	71,37% ↑	12%	25%	2,4970	3,5020

Nota: nd - Estado não adota PMPF na cobrança do ICMS

Fonte: ANP E CONFAZ

RELAÇÃO DE PREÇO ETANOL/GASOLINA

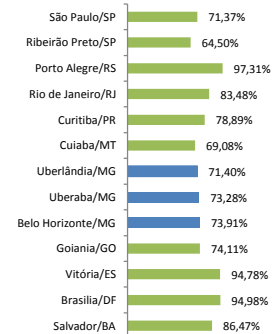

Preço consumidor ANP regiões de Minas Gerais - R\$ / litro - média simples

REGIÕES	Período: 09/04/2017 - 15/04/17			Preço de Bomba		Preço venda distribuidora		Margem dos postos	
	Municípios amostrados por região	Nº. postos amostrados	Paridade de preço	Etanol	Gasolina	Etanol	Gasolina	Etanol	Gasolina
ALTO PARANAÍBA	4	36	72,71% ↓	2,82	3,88	2,26	3,31	0,56	0,57
CENTRAL	19	164	74,06% ↓	2,79	3,77	2,30	3,27	0,50	0,50
CENTRO OESTE DE MINAS	6	49	73,85% ↓	2,81	3,81	2,33	3,29	0,48	0,52
JEQUITINHONHA/MUCURI	1	8	74,72% ↓	2,82	3,77	-	-	-	-
NOROESTE DE MINAS	3	21	73,35% ↓	2,93	4,00	2,28	3,30	0,66	0,70
NORTE DE MINAS	3	24	69,80% ↓	2,64	3,78	2,33	3,33	0,31	1,46
RIO DOCE	5	43	74,62% ↓	2,83	3,79	2,32	3,28	0,51	0,51
SUL DE MINAS	11	93	71,63% ↑	2,76	3,85	2,30	3,32	0,46	0,53
TRIÂNGULO	5	102	72,02% ↑	2,72	3,78	2,23	3,27	0,49	0,51
ZONA DA MATA	7	58	74,46% ↓	2,84	3,82	2,34	3,28	0,50	0,54

Fonte: ANP

PETRÓLEO

Mercado Futuro de petróleo - Brent Crude Futures - US\$/barrel

	30-Mar	31-Mar	04-Abr	05-Abr	06-Abr	07-Abr	10-Abr	11-Abr	12-Abr	13-Abr
Jun-17	53,13	53,53	54,17	54,36	54,89	55,24	55,98	56,23	55,86	55,89
Jul-17	53,39	53,79	54,44	54,63	55,17	55,53	56,32	56,60	56,30	56,37
Ago-17	53,58	53,98	54,65	54,83	55,35	55,72	56,54	56,84	56,60	56,69
Set-17	53,70	54,09	54,76	54,94	55,45	55,82	56,67	56,97	56,78	56,88
Média Abril/2016	41,58									
Média dez dias	54,93									
Variação (%)	32%									

Fonte: The Ice

Europe Brent Spot Price FOB

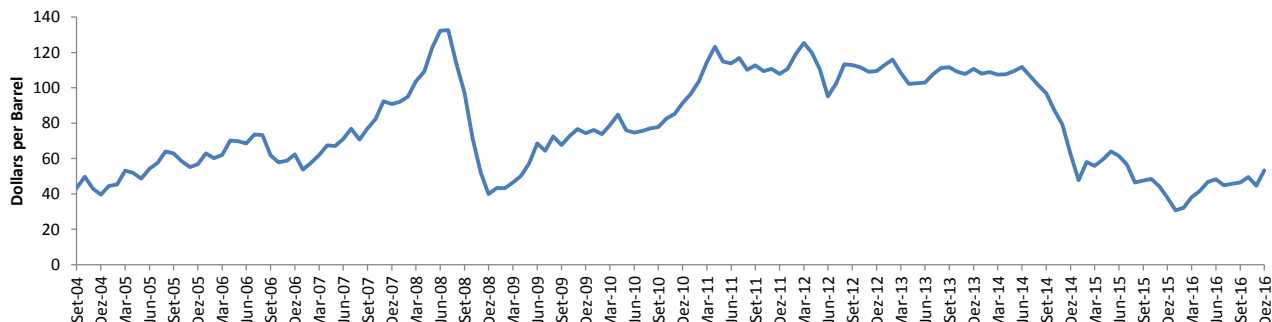

AÇÚCAR

Açúcar

Preço produtor Esalq - açúcar diário saca 50 kg

DATA	R\$			US\$
	Valor	Variação dia (%)	Variação Mês (%)	Valor
13-04-2017	73,79	-0,18%	-0,28%	23,46
12-04-2017	73,92	0,11%	-0,11%	23,48
11-04-2017	73,84	0,19%	-0,22%	23,44
10-04-2017	73,70	0,19%	-0,41%	23,51
07-04-2017	73,56	-0,03%	-0,59%	23,32
06-04-2017	73,58	-1,09%	-0,57%	23,40
05-04-2017	74,39	-0,12%	0,53%	23,96
04-04-2017	74,48	0,35%	0,65%	24,04
31-03-2017	74,00	0,28%	-9,02%	23,66
30-03-2017	73,79	-1,28%	-9,28%	23,52
Média Abril/2016	75,95			
Média dez dias	74,09			
Variação (%)	-2%			

Fonte: CEPEA ESALQ

Sugar - Contract No. 11

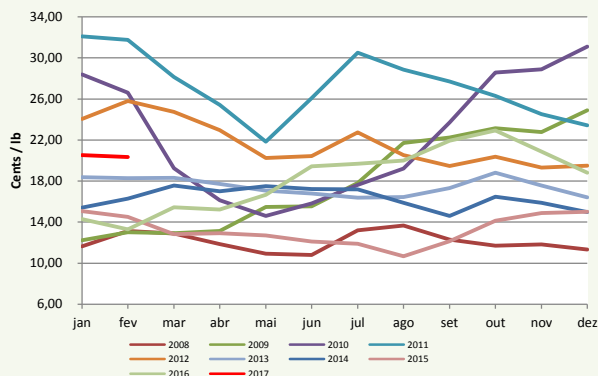

Mercado Futuro de açúcar mundial - contrato nº 11 - cents de US\$/libra peso - Nova York - Ajuste

	30-Mar	31-Mar	04-Abr	05-Abr	06-Abr	07-Abr	10-Abr	11-Abr	12-Abr	13-Abr
Mai-17	16,81	16,76	16,16	16,10	16,45	16,77	16,63	16,72	16,70	16,60
Jul-17	16,94	16,88	16,33	16,24	16,49	16,74	16,62	16,76	16,74	16,57
Out-17	17,19	17,11	16,65	16,52	16,73	16,88	16,80	16,93	16,87	16,65
Mar-18	17,72	17,63	17,28	17,10	17,26	17,38	17,35	17,45	17,38	17,15
Mai-18	17,58	17,50	17,19	17,00	17,15	17,31	17,32	17,42	17,34	17,13
	cents de US\$/lb	US\$ por tonelada	R\$ por tonelada							
Média Março/2016	15,44	340,39	1213,50							
Média dez dias	16,57	365,31	1143,60							
Variação (%)	7,32%	7,32%	-5,76%							

Fonte: The Ice

DADOS DE MERCADO

CÂMBIO DÓLAR EUA (em R\$) - Dólar (PTAX): Taxa Média do Banco Central

2017	30-Mar	31-Mar	04-Abr	05-Abr	06-Abr	07-Abr	10-Abr	11-Abr	12-Abr	13-Abr
Compra	3,1241	3,1678	3,1225	3,0917	3,1154	3,1296	3,1403	3,1418	3,1457	3,1263
Venda	3,1247	3,1684	3,1231	3,0923	3,1160	3,1302	3,1409	3,1424	3,1463	3,1269
Média Abril/16	3,565									
Média dez dias	3,131									
Variação (%)	-12,19%									

Fonte: Bacen

EXPECTATIVA DE MERCADO- BOLETIM FOCUS

DATA 17/04/2017	2017	2018
IPCA (%)	4,06	4,39
Taxa de câmbio-fim do período(R\$/US\$)	3,23	3,40
Taxa de câmbio-média do período(R\$/US\$)	3,17	3,35
Meta Taxa Selic - fim do período(%)	8,50	8,50
Meta Taxa Selic -média do período(%)	10,31	8,63
PIB (% do crescimento)	0,40	2,50

Fonte: Bacen